Memoria de actividades AEPP 2024

Nº de SOCIAS: 221

	Bajas solicitadas T1-T4	Bajas impagos	Bajas totales	Motivos de las bajas	Altas
2023	15	6	21	• 3 Imposibilidad de pago de cuota • Jubilación • 5 Desvinculación del área perinatal a nivel profesional • 2 Considero que estar asociada no me aporta beneficios • 2 No estoy de acuerdo con las actividades y enfoque de la AEPP • Baja por cáncer de mama y no poder trabajar: Alegría porque la tenemos recuperada y de vuelta! • 2 otros (no especifica) • 6 impagos	40
2024	3	-	-	1 otros proyectos laborales (socia para V jornadas) y no poder pagar. +socia jubilada	12

OTROS DATOS DE INTERÉS:

- **Socias en directorio 99**
- **Socias web 89**

Nueva web

https://www.asociacionpsicologiaperinatal.es/

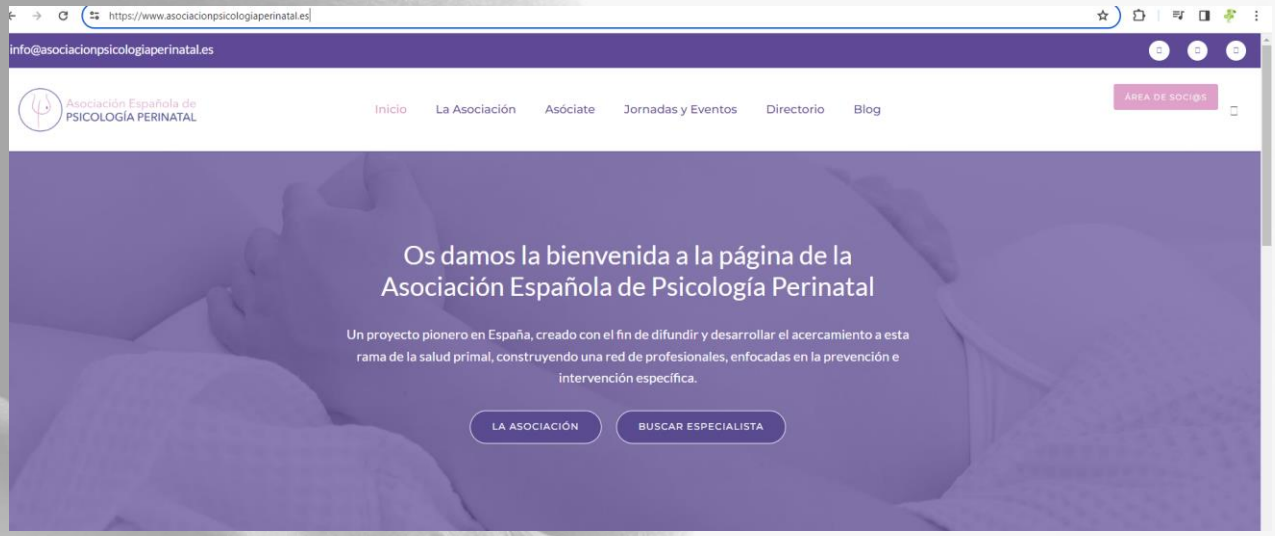

- **Áreas más importantes de mejora:**
  - **Directorio.**
  - **Integración Jornadas en la web**
  - **Área interna**

RECORDAMOS FUNCIOONALIDADES Y CÓMO ACCEDER AL ÁREA INTERNA [área interna de socias]

ACCEDER AL APARTADO INTERNOS DE SOCIAS ES MUY SENCILLO:

1. Entráis en la web: www.asociacionpsicologiaperinatal.es
2. Clicáis en el botón de arriba a la derecha AREA DE SOCI@S
3. Para entrar por primera vez tenéis que pinchar en: ¿Has olvidado tu contraseña?

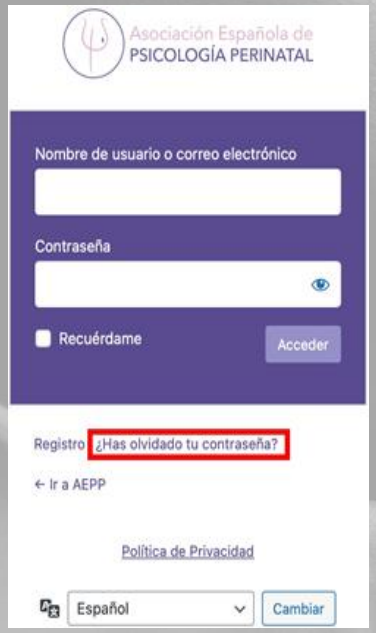

Y os pedirá el correo electrónico: IMPORTANTE, poner el mail con el que estáis registradas en la AEPP y os llegará un mail de Wordpress (importante mirar en SPAM) con el asunto (AEPP) Restablecer contraseña.
Solo tenéis que entrar, poner la contraseña que queráis y ya podéis acceder al apartado interno de socias.

Y dentro encontrarás múltiple información sobre la AEPP:

- nuestros Estatutos, Reglamento, Info de las Asambleas
- recopilación de todos nuestros los boletines (os recordamos que son internos, para socias y por tanto no se pueden compartir)
- artículos (este apartado aún no tiene info),
- info sobre los grupos de trabajo (pendiente de actualizacón)
- formulario de propuesta formativas
- becas AEPP (importante nuevo sistema para solicitar becas de participación y asistencia)
- directorio: toda la info de requisitos y cómo formar parte.

2 grandes proyectos:

V JORNADAS PROFESIONALES DE LA AEPP: Matrescencia. Reflexiones y cuidados en la transición a la maternidad y boletín en abierto nº# Matrescencia.

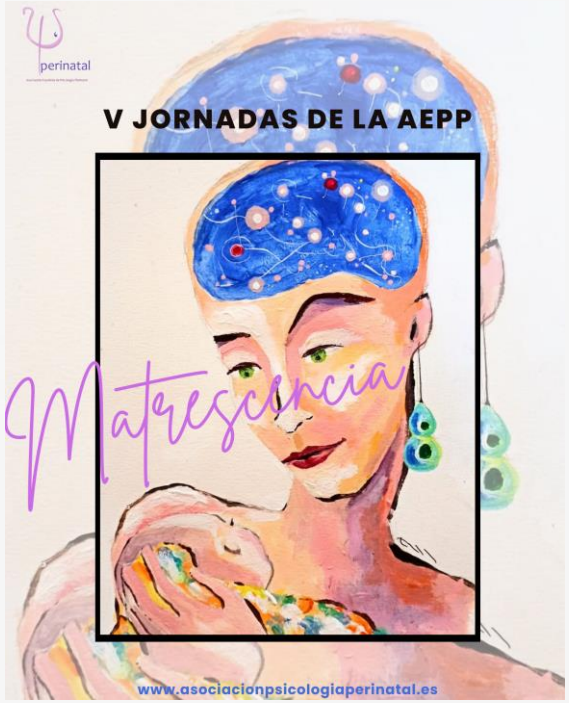

Formaciones gratuitas exclusivas para socias:

1. Grupos de Maternidad desde la Psicología Perinatal. Creación, desarrollo y nutrición de procesos grupales para la prevención y promoción de la salud mental perinatal. Impartido por Mónica Sánchez.

12 de mayo de 2023. Horario de 10 a 14 horas.

2. Ampliando la mirada en los grupos de maternidad. Reflexiones sobre el lugar del acompañante, su actitud y la creación de espacios de cuidado y aprendizaje. Impartido por Isabel Villanueva.

19 de mayo de 2023. Horario de 10 a 14 horas.

3. El trauma obstétrico desde un abordaje psicoterapéutico gestáltico-integrativo. Imparte: Gabriella Bianco.

22 de diciembre. Horario de 10 a 14 horas.

SEGUIMOS CON LAS FORMACIONES, ENVÍA TU PROPUESTA desde el área interna

- estar relacionada con el ámbito perinatal
- ser un tema de actualidad-interés para socias a nivel profesional
- que cumpla con rigurosidad científica y actualización permanente
- Máximo de 4 horas y el precio hora se deberá ajustar a las posibilidades de la AEPP. (90€/hora)

perinatal

Colaboración

Estamos adheridas a Petra

Y Formamos parte de:

- Alianza Conecta Perinatal
- Red Iberoamericana de SMP
- Al final de la Vida
- FEDUP espera asamblea
- IHAN espera de próximos pasos

Quienes estuvieron presentes y recibieron becas de participación en las V Jornadas.

Además de FAME con quién acordamos reunirnos para ver colaboraciones y proyectos, en 2024.

Colaboración Al final de la vida

1. Entrevista realizada a nuestra presidenta, Jesica Rodríguez Czaplicki, desde **Al final de la vida**

En ella, se explora la realidad del duelo en neonatología y podrás descubrir cómo ofrecer consuelo, intimidad y apoyo emocional durante todo el proceso, desde el ingreso en la unidad de neonatología hasta la despedida. También, conocer los recursos disponibles, como grupos de apoyo al duelo y profesionales de salud mental perinatal.

Puedes acceder a la entrevista íntegra en su canal de Youtube, desde este enlace. https://youtu.be/Bgm-S2v283E?si=TArkPvMQ7PNXXdrV

2. Abrimos a socias que quisieran participar en la 3ª Edición Formación en Acompañamiento compasivo y autocuidado en el final de vida y la muerte que ofrece de forma gratuita Al final de la vida y se han apuntado 5 socias:

- Anna Julia
  Eliz Castro
  Diana Beriain
  Pilar Ortola Tur
  Leticia Martin

Colaboración Conecta Perinatal

En nuestra última reunión del 6 de noviembre se planteó la conveniencia de solicitar a nuestras instituciones su participación en varias acciones:

1º.- En la revisión bianual del documento de Conecta Perinatal que presentamos en el mes de mayo "Mejorar el cuidado de la salud mental perinatal. Fundamentos, propuestas y Peticiones": https://asmieditorial.com/product/mejorar-el-cuidado-de-la-salud-mental-perinatal-fundamentos-propuestas-y-peticiones/

2º.- Organizar un programa de formación para las matronas, ginecólogos/as, y especialistas en salud mental, con el fin de detectar el riesgo pre y postnatal temprano en la madre, el padre y el bebé (2º-4º mes de gestación y primeros meses postnatales).

3º.- Preparación del Congreso Internacional de CONECTA PERINATAL - ASMI WAIMH-España "Familias y crianzas. Nuevas encrucijadas" que tendrá lugar el mes de febrero de 2025

4º.- Incorporación al grupo de censo de recursos nacionales en psiperinatalidad.

Colaboraciones con estudios a través de publicaciones en redes:

Como bien sabéis, el estudio y la divulgación de la Psicología Perinatal en todos sus ámbitos de actuación es uno de los objetivos de la AEPP.

- Alina Siri, logopeda, está investigando el comportamiento alimentario de los bebés prematuros a los 12 y 18 meses de edad corregida

- TFM, Máster Interuniversitario en Género, Identidades y Ciudadanía en la Universidad de Cádiz, sobre el proceso de parto de las mujeres en España, así como las posibles reacciones y/o consecuencias que han podido acontecer tras el mismo.

- Cristina Pozo Bardera. SOCIA Universidad de Castilla-La Mancha en un estudio de investigación que tiene el objetivo de conocer algunos de los cambios que aparecen durante los procesos de maternidad y paternidad.

-Saray López Morán, SOCIA, está llevando a cabo una investigación sobre algunas variables que pueden influir en el desarrollo del vínculo materno con el bebé aún en gestación en su Trabajo de Fin de Máster.

Colaboraciones entrevistas en medios:

- https://www.natalben.com/embarazo-curiosidades/embarazo-psicologico-sintomas-causas

Y varias respuestas para TGM o TFG sobre violencia obstétrica y depresión post parto o psicosis durante el embarazo.

Las que no hemos podido atender desde junta, reenviamos a socias para vuestra colaboración

Becas 2023

- 4 becas para Conecta Perinatal 2023: Congreso WAIMH concedidas a María Jesús Armas y Sergei Justiniano. (1 no cubierta y 1 devolución por no resúmenes)

- 2 becas para XI Jornadas de Salud Mental Perinatal la MARES concedidas a Ione Esquer y Elisa Dorado. (1 desierta)

- 3 becas para V Jornadas de la AEPP concedidas a Gabriela Santaella, Leticia Martín y Mónica González

Campañas en redes

- **Comunicado 8M:**
  https://youtu.be/CAryUGdMGWQ

- **Comunicado Asociación Española de Psicología Perinatal y Sociedad Marce Española (MARES) con motivo del Día Mundial de la Salud Mental Materna, publicaciones y las socias proponen…**

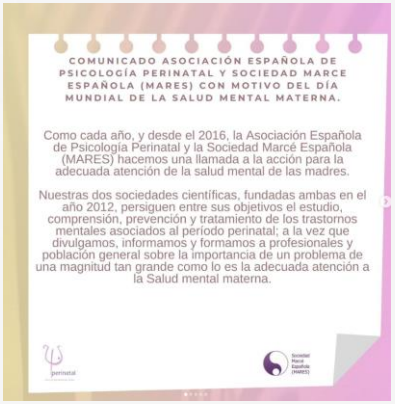
COMUNICADO ASOCIACIÓN ESPAÑOLA DE PSICOLOGÍA PERINATAL Y SOCIEDAD MARCE ESPAÑOLA (MARES) CON MOTIVO DEL DÍA MUNDIAL DE LA SALUD MENTAL MATERNA.

Como cada año, y desde el 2016, la Asociación Española de Psicología Perinatal y la Sociedad Marcé Española (MARES) hacemos una llamada a la acción para la adecuada atención de la salud mental de las madres.

Nuestras dos sociedades científicas, fundadas ambas en el año 2012, persiguen entre sus objetivos el estudio, comprensión, prevención y tratamiento de los trastornos mentales asociados al periodo perinatal; a la vez que divulgamos, informamos y formamos a profesionales y población general sobre la importancia de un problema de una magnitud tan grande como lo es la adecuada atención a la Salud mental materna.

- **Publicaciones por la Semana lactancia**

- **Modificaciones Registro Registro Civil en relación a los bebés nacidos sin vida de más de 180 días de gestación con Fedup y FAQs**
- **Campaña Duelo y publicaciones**

Colaboración Esku Hutsik

CONVENIO UNIR

Acceso a descuentos especiales sobre las tarifas comerciales de nuestros títulos para sus asociados, así como a sus familiares de primer y segundo grado y cónyuges.

Participación en las actividades académicas de UNIR, así como participar de las vuestras:

- Colaboración con **Congresos** o diferentes **actos institucionales** que organicéis.
- Aportación de profesorado de UNIR para **Ponencias** o **Masterclass** específicas.
- Participación de expertos de UNIR en eventos virtuales, **Webinars** u **Openclass** conjuntas.
- Cualquier otra **acción formativa** en la que podamos aportar valor

Impulso de la carrera profesional de vuestros asociados a través de diferentes alternativas:

- Captación y promoción de **Talento** a través de nuestra Feria Virtual de Empleo.
- **Publicación de vacantes** en nuestro Portal de Empleo para Alumnado.

Por nuestra parte:

dar difusión a las titulaciones y actividades de divulgación académica de UNIR entre asociadas.

perinatal